GRANADOS CABEZAS
ORIGEN: REYES ÁRABES-ESPAÑOLES

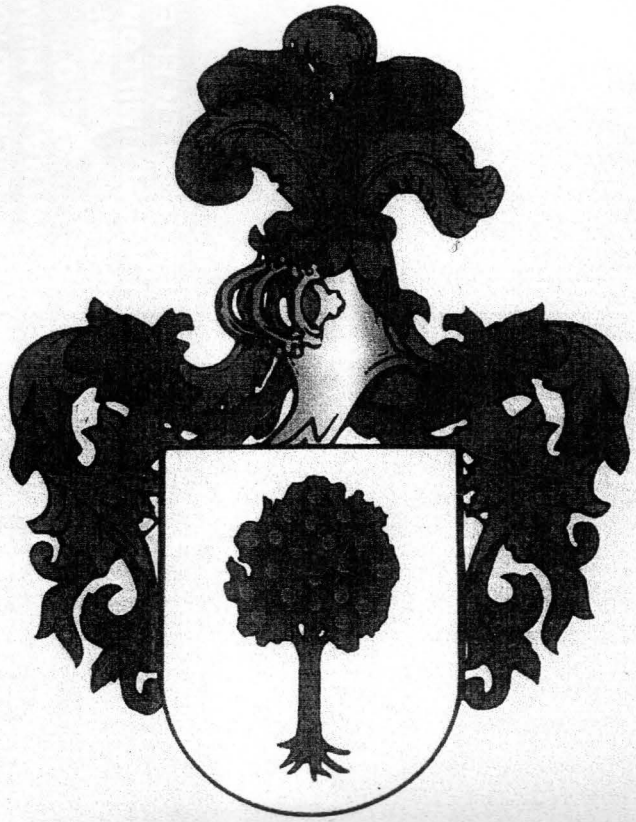

LATINOAMÉRICA
1885 - 1924 - 2021

Dra. Rosario Amparito Granados

"HEREDERA UNIVERSAL" de las Marquesas Mariana Carcelén Larrea, y de mi abuela Celia María Cabezas Bueno-Landázuri.
VERDADERAS: LEGÍTIMAS Y LEGALES
Dueñas originarias

de la ciudad de Quito-Ecuador.
Artículos: 685, 718-9, 739, 963, 970 y 2402 del Código Civil Ecuatoriano que avalan mis DERECHOS POSESORIOS REIVINDICATORIOS "IMPRESCRIPTIBLES EN CUALQUIER TIEMPO Y LUGAR", como última súpersobreviviente descendiente directa Granados Cabezas.

POSESIÓN EFECTIVA Nº 244022
Inscritas en el Registro de la Propiedad del Distrito Metropolitano de Quito, Jueves, 08/12/2016. Y en la Notaría 20.

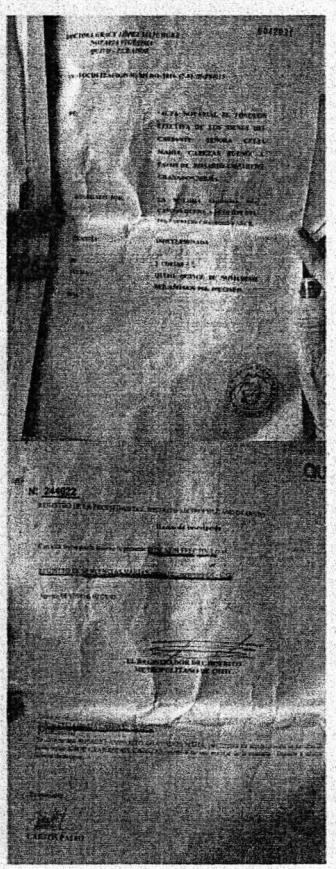

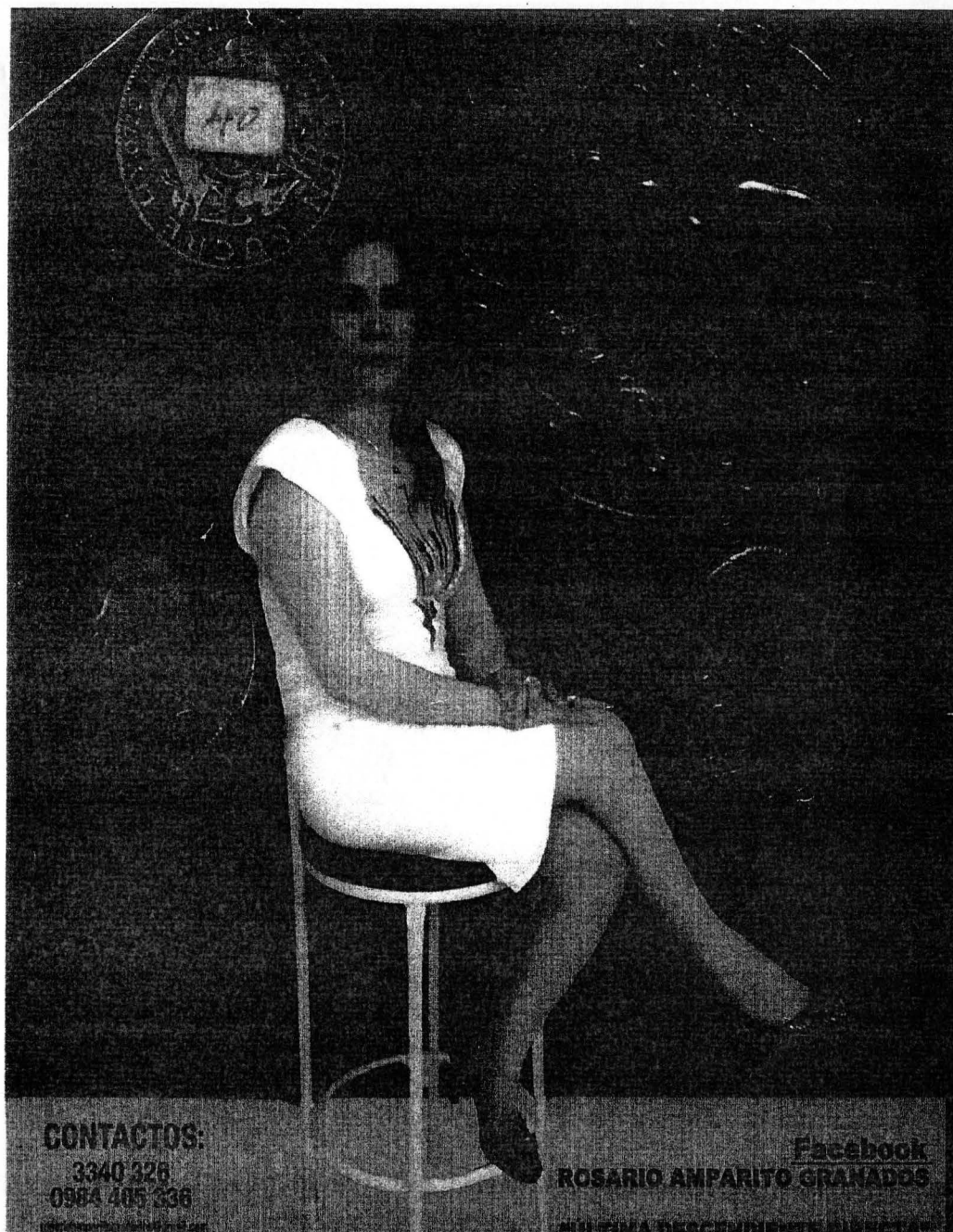

CONTACTOS:
3340 326
0984 405 336

Facebook
ROSARIO AMPARITO GRANADOS
"ÚLTIMA DESCENDIENTE DIRECTA"

AL ESTILO DEL PLAN GRINDIOS DEL | UTILIZANDO A LOS PELADOS HECHOS EN PROBETAS MAS
LOS VAGABUNDOS SIN DIOS, PATRIA NI LEYES EN COMPLOT CON LOS NATIVOS INCAS (LADRONES) YUPANQUIS CANIBALES (1463 hasta 1533: año en el cual Angelina Yupanqui le hizo asesinar y "DESAPARECER COMO A CRISTO" a su primo y PROGRAMADO esposo Atahualpa en complot con su amante invasor español Francisco Pizarro) TRANSFORMADOS EN TRAIDORES ROBOTS ASESINOS SANGUINARIOS DE SUS SERES QUERIDOS HASTA DE LAS PROPIAS MADRES PLAN APLICADO POR LOS ESTADOS UNIDOS DE NORTEAMÉRICA Y SUS ALIADOS EN ESPECIAL ALEMANIA PARA EXTERMINAR Y "DESAPARECER" SISTEMÁTICAMENTE A TODOS LOS ECUATORIANOS: COMENZANDO POR LOS MEJORES TRABAJORES Y LAS FAMILIAS TRADICIONALES PRÓSPERAS DEL ECUADOR COMO ESTRATEGIA CLAVE PARA NUESTRA MARAVILLOSA - MEGA DIVERSA PATRIA ECUADOR

"LA PRIMERA HISTORIA NEGRA "GENOCIDA"
SISTEMÁTICA GENERACIONAL DEL ECUADOR, POR EUA-CIA"

ROSARIO AMPARITO GRANADOS
"ÚLTIMA DESCENDIENTE DIRECTA"

ESTADOS UNIDOS DE NORTE AMÉRICA: AUTORES DEL MAYOR CRIMEN DE ESTADO CONTRA LA HUMANIDAD Y DEL "MEGA ROBO DEL SIGLO" CON EL CONSECUENTE EXTERMINIO Y "DESAPARICIÓN" SISTEMÁTICA DE LOS ARCHIMULTIMILLONARIOS GRANADO (S) CABEZAS - LANDÁZURI EN EL ECUADOR

FERNANDO GRANADOS
MI SUPERDOTADO "SANTO" HERMANO
Exterminado por los más corruptos Presidentes Capos de la Mafia EUA - CIA "GENOCIDAS": George W. Bush, Ricardo Noboa Bejarano y el "FAMOSO TERRORISTA" ALEXIS MERA GILER
3era. GENERACIÓN DE ASESINOS EN SERIE: "ASÍ" "Asesor Legal Sicarial" del Presidente Rafael Correa Delgado

ROSARIO AMPARITO GRANADOS (CON MIS "ÚNICOS DESCENDIENTES": BALDUS Y FIERRO "GRANADOS") Y MI HERMANO "FERNANDO GRANADOS" DESNUTRIDOS DE MANERA "PROGRAMADA" PARA CONVERTIRNOS EN PORDIOSEROS: EXPLOTARNOS, ASESINARNOS EN FORMA ATROZ , SANGRIENTA Y "DESAPARECERNOS" POR SER LOS "ÚLTIMOS DESCENDIENTES DIRECTOS" DE MI ARCHIMULTIMILLONARIA ABUELA SRA. CELIA MARÍA CABEZAS BUENO LANDÁZURI: "LA PRIMERA CRISTO DE CRISTOS ECUATORIANA", ASESINADA Y _____ A LOS 38 AÑOS DE EDAD IGUAL QUE A TODOS SUS ÚNICOS DESCENDIENTES DIRECTOS GRANADO "S" CABEZAS

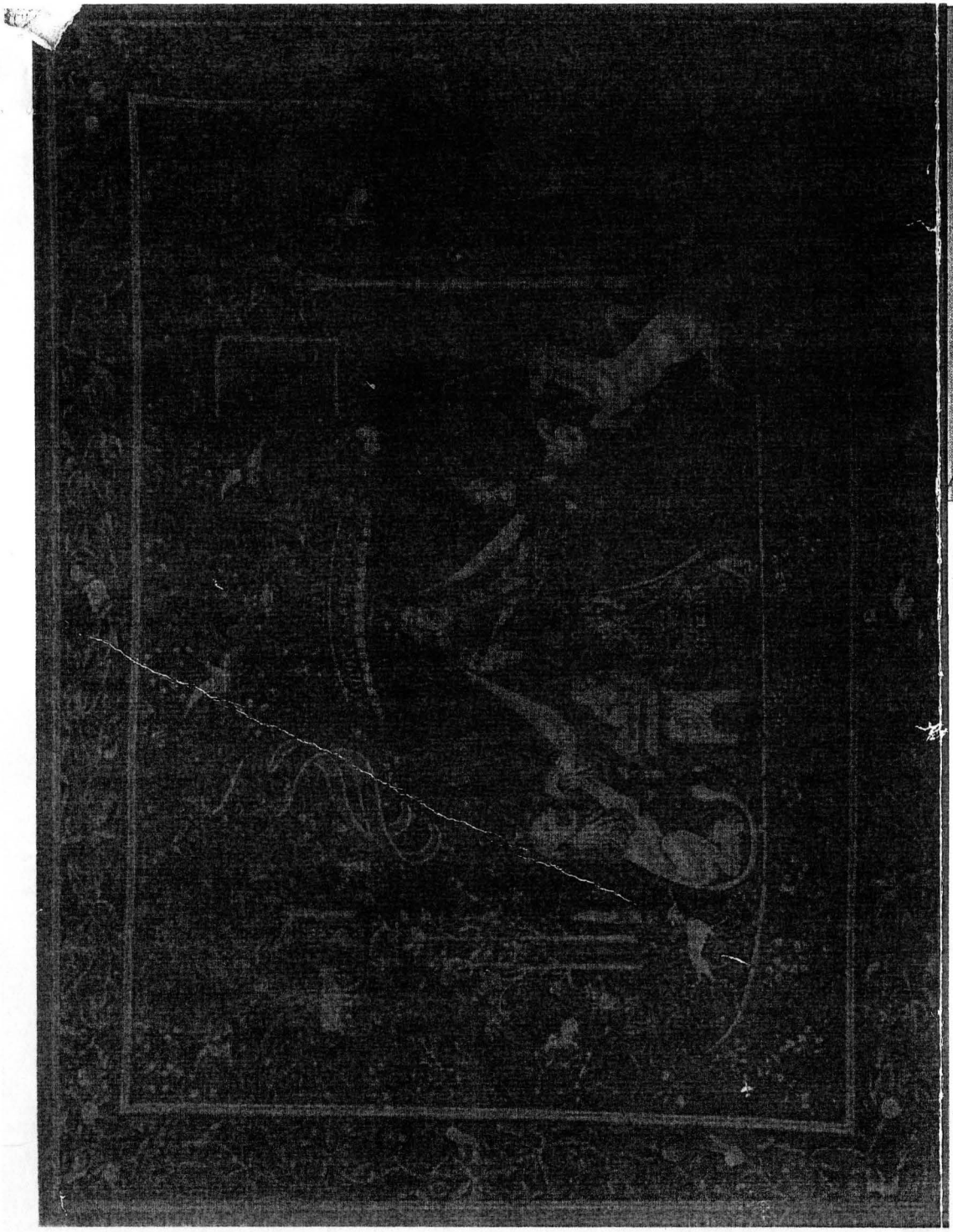

NAZACOTA PUENTO

Con los guerreros quiteños que no se rindieron en la batalla de Hatum-Taqui (Prov.-Imbabura), resistió al ejército de Huayna-Cápac durante 17 años, muriendo en la laguna de Yaguarcocha (Imbabura), junto con sus 30.000 bravos guerreros. DECAPITADOS

DEJAR MÁXIMO 2 MILLO
NES DE SUS MONSTRU
GRINDIOS - INDIOS
ROBOTS ASESINOS EN
SERIE "GENOCIDAS"

CRECIMIENTO POBLACIONAL DE LOS ESTADOS UNIDOS DE NORTEAMÉRICA: FULL CRÍMENES DE ESTADO CONTRA LA HUMANIDAD Y "MEGA ROBOS DEL SIGLO" AL ESTILO DE LOS INCAS YUPANQUIS Y DEL NAZI ADOLF HITLER, LOS MAYORES **"GENOCIDAS SISTEMÁTICOS" ROBOTS ASESINOS SANGUINARIOS**: TRAIDORES Y ENEMIGOS DE LA BUENA, NORMAL Y PRODUCTIVA HUMANIDAD EN EL UNIVERSO. CON CUYO SISTEMA EXTERMINARON Y **"DESAPARECIERON" (mediante la inyección letal) A MI ARCHIMULTIMILLONARIA FAMILIA: CABEZAS CABEZAS, BUENO LANDÁZURI Y A "TODOS" SUS DESCENDIENTES GRANADO CABEZAS LANDÁZURI**, QUE ERAN UNA DE LAS IMPORTANTES FAMILIAS TRADICIONALES MÁS TRABAJADORAS Y POR CONSIGUIENTE PRÓSPERAS FUNDADORAS DE LA CIUDAD DE QUITO CAPITAL DEL ECUADOR.

CRECIMIENTO (años)		**POBLACIONAL EUA-CIA** (millones de habitantes)
1 492		900 mil
1 800		5 000.000
1 900		76 000.000
2 000		281. 000.000
2 010		308. 745. 000
ACTUALMENTE		316. 017.000
2 050	proyección	441. 000.000

Mientras que el Ecuador con 16 millones de habitantes y con una proyección de 2 millones de habitantes: significa con un "GENOCIDIO SISTEMÁTICO" de casi la totalidad de su población.

PIDO JUSTICIA

"LA PRIMERA HISTORIA NEGRA "GENOCIDA" DEL ECUADOR"

POR EL MAYOR ASESINATO EN SERIE Y " GENOCIDIO SISTEMÁTICO GENERACIONAL DEL MUNDO Y EL MÁS GRANDE "ROBO" DEL SIGLO", COMETIDO POR LOS ESTADOS UNIDOS DE NORTE AMÉRICA, CIA CON MI FAMILIA DURANTE SEIS GENERACIONES HASTA "DESAPARECERLES" DEL ECUADOR Y EL UNIVERSO.

"MARQUÉS DE BARBACOAS" Y MINERO RAFAEL NARCISO CABEZAS CABEZAS Y ADELAIDA BUENO LANDÁZURI

(ASESINADOS DE 72 Y 74 AÑOS DE EDAD: EN 1921 Y 1923)

"ARCHI MULTIMILLONARIA" CELIA MARÍA CABEZAS BUENO LANDÁZURI Y SU AMADO ESPOSO VÍCTOR MANUEL GRANADO GUARNIZO

(ASESINADOS DE 38 y 29 AÑOS DE EDAD: ENTRE 1924 a 1928)

ASESINOS EN SERIE "GENOCIDAS": CALVIN COOLIDGE, GONZALO SEGUNDO CÓRDOVA RIVERA Y NICANOR MERA PROAÑO

ASESINADOS Y "DESAPARECIDOS" EN LOS GOBIERNOS SICARIALES EUA-CIA, ECUADOR Y SUS ALIADOS: ALEMANIA, GRAN BRETAÑA, RUSIA Y FRANCIA

ASESINOS: WARREN G. HARDING - ADOLF HITLER

JOSE LUIS TAMAYO Y EL "GÁNGSTER" NICANOR MERA GILER - PROFESOR DE DERECHO DE LA UNIVERSIDAD CENTRAL Y ABUELO DEL ASESINO EN SERIE "GENOCIDA" ALEXIS MERA GILER

SU ÚNICO HIJO, DESCENDIENTE DIRECTO "JORGE ENRIQUE "ANTONIO" GRANADO CABEZAS ASESINADO Y "DESAPARECIDO" DESDE EL HOSPITAL EUGENIO ESPEJO A LOS 45 AÑOS DE EDAD EN 1989, EN MANOS DEL MÉDICO SICARIO DR. WASHINGTON MERA GALAHORRANO EN COMPLOT CON SU TÍO "ALBACEA TRAIDOR" Y PRIMER VENDEPATRIA ECUADOR" NICANOR MERA PROAÑO PADRE DE ALEXIS MERA GILER "ASESOR SICARIAL DE "TODO" LO ILÍCITO, ILEGAL E INMORAL" DEL PRESIDENTE RAFAEL VICENTE CORREA DELGADOS EN LOS GOBIERNOS SICARIALES DE LYNDON B. JOHNSON Y JOSÉ MARÍA VELASCO IBARRA.

"ÚLTIMA HEREDERA DE LA MARQUESA DE SOLANDA MARIANA CARCELÉN LARREA"

ROSARIO AMPARITO GRANADOS "ÚLTIMA DESCENDIENTE DIRECTA"

OFRECIDA COMO MÁRTIR "CRISTO DE CRISTOS" Y MANDADA A MATAR POR TODOS LOS PRESIDENTES SICARIALES CORRUPTOS DE LOS ESTADOS UNIDOS DE NORTE AMÉRICA: A TRAVÉS DE SU "CRÍMEN INTERNACIONAL ORGANIZADO POR LA CIA - "NASA"-FAE-OEA-ONU E IGLESIA CATÓLICA EN ECUADOR"; ESPECIALMENTE POR GEORGE BUSH, BILL CLINTON Y SU ESPOSA HILLARY, BARACK OBAMA, RAFAEL CORREA DELGADO (DESDE 2007), CON SUS "ASESORES SICARIALES"; "GENOCIDAS SISTEMÁTICOS GENERACIONALES"-" GÁNGSTERES"; ALEXIS MERA GILER, EDISON VIZUETE MEJÍA, NAZI "KARL" OTTO ALFREDO BALDUS CABEZAS CON SU ESPOSA LAURA CALERO RAMOS Y SU YERNO MARCO VINICIO ALMEIDA LÓPEZ ("ASÍ" CON CARGO VITALICIO EN LA SUPERINTENDENCIA DE BANCOS Y SEGUROS DEL ESTADO), ADRIÁN BONILLA, JUAN PONCE Y FABIAN FIERRO CAÑAS (FLACSO) CONTRATADOS COMO "FAMOSOS", "ECONOMISTAS" "ASESINOS EN SERIE SÚPERMATONES "NAZIS CANÍBALES" DE LOS MEJORES ECUATORIANOS": DESDE HACE MÁS DE 40 AÑOS.

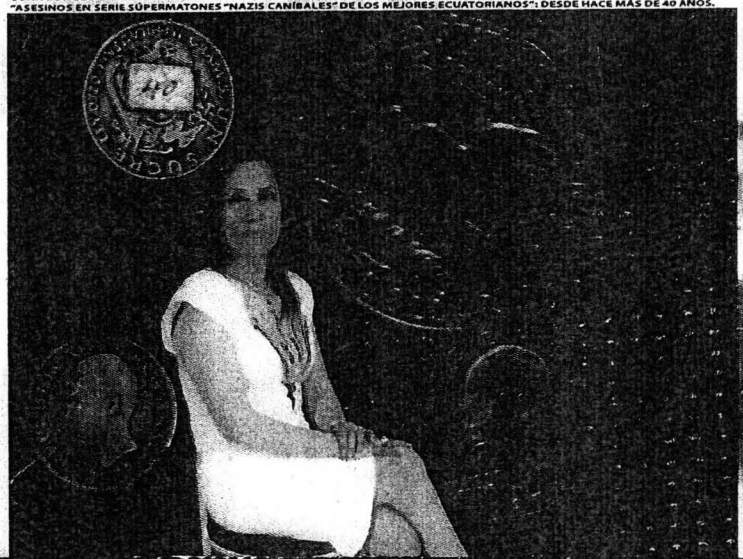

FERNANDO GRANADOS

ASESINADO EN FORMA PROGRAMADA: TRÁGICA Y SANGRIENTA [illegible] EN LOS GOBIERNOS SICARIALES DE GEORGE W. BUSH, GUSTAVO NOBOA BEJARANO Y COMO "DIRECTOR INTERNACIONAL SICARIAL" EL "GÁNGSTER" MATÓN - ASESINO EN SERIE "GENOCIDA SISTEMÁTICO" ALEXIS MERA GILER "ASESOR SICARIAL" DEL PRESIDENTE RAFAEL CORREA DELGADO

PIDO CASTIGO Y PRISIÓN PARA LOS CULPABLES COMO AUTORES, CÓMPLICES Y ENCUBRIDORES DEL MAYOR CRIMEN CONTRA LA HUMANIDAD COMETIDO POR LOS ESTADOS UNIDOS DE NORTEAMÉRICA, CIA ECUADOR Y SUS PAÍSES ALIADOS: EXTERMINANDO Y "DESAPARECIENDO DEL ECUADOR Y EL UNIVERSO" A MI DESCRITA DISTINGUIDA, HONORABLE, TRADICIONAL MULTIMILLONARIA FAMILIA.

PRESIDENTE "RAFAEL" CORREA DELGADO; SU ÍNTIMO AMIGO, BRAZO DERECHO Y "ASESOR JURÍDICO SICARIAL" "FAMOSO GÁNGSTER: GRAN ASESINO MATÓN Y LADRÓN" ALEXIS MERA GILER CON SUS HERMANASTRAS EMMA Y EULALIA MERA CABEZAS (hijos del "PRIMER SICARIO "TERRORISTA": NICANOR MERA PROANO "Albacea Traidor"), RICARDO PATIÑO AROCA (ladrón de nuestro edificio de cinco pisos "EX-TEATRO ALHAMBRA"), FRANCISCO Y CARLOS MONCAYO Y SU ESPOSA ALICIA ROLDÁN; grandes ladrones y asesinos "GENOCIDAS" obtuvieron todo lo que tienen y son desde "Paco" como alcalde reelecto de Quito: ofreciéndonos a los "GRANADOS" como sus "Cristos de Cristos" y siendo importantes protagonistas en este mayor crimen contra la humanidad y más grande robo del SIGLO, de igual manera que FIDEL EGAS Y LUCIANA CALERO así llegaron hacer Gerentes Propietarios del "Banco Pichincha" y de Autolider C.A., EDISON VIZUETE MEJÍA; CON SUS PADRES HÉCTOR VIZUETE HEREDIA Y ANA MEJÍA e hijos "diablos de Tasmania" "VLADIMIR Y JAVIER VIZUETE MEJÍA (ejecutores del brutal, sangriento asesinato de mi abuelo, padres y hermano de la misma forma ADRIÁN BONILLA, Ex Director de la FLACSO, JORGE CUEVA RAP Y ANA MOSCOSO; inyectaron sus células diabólicas y de "ROBOT ASESINO SANGUINARIO DE SU MADRE" a mi hijo Juan José para manipularle como mi "GENOCIDA" y al no lograrlo lo despatriaron Beijing-China como Secretario del gran asesino "GENOCIDA" y ladrón VIVIDOR DE NUESTA FORTUNA: MIGUEL VASCO VITERI, embajador de Ecuador en China colocado en el puesto por su primo "TERRORISTA" sicario doctor de la muerte y la destrucción camuflado como médico de la FLACSO: FABIÁN FIERRO CAÑAS alias diablo "Fabitas" jefe máximo de los criminales sicariatos responsables de la "DESAPARICIÓN" de sus seleccionadas pobres mártires "CRISTOS DE CRISTOS": ahora en especial de mí como su última sobreviviente "GRANADOS"; tan importante que el Presidente RAFAEL CORREA y que BARACK OBAMA en Dirección y ejecución de los crímenes de Estado contra la humanidad en complot con todas las familias perversas señaladas en especial en complot con sus HIJOS MATONES VIVIDORES PABLO FABIÁN Y JUAN CARLOS CON SU MADRE MAGDALENA AGUIRRE CASTILLO Y SU HERMANA PAULINA FIERRO CAÑAS E HIJA MONSTRUOSA ERIKA ALTAMIRANO FIERRO

CONTINÚA ATRÁS

Facebook

ROSARIO AMPARITO GRANADOS "ULTIMA DESCENDIENTE DIRECTA DE LA PRIMERA HISTORIA NEGRA "GENOCIDA" DEL ECUADOR: DE EXTERMINIO Y DESAPARICION DE LOS ARCHIMULTIMILLONARIOS GRANADO (S) CABEZAS LANDAZURI

[illegible] SECUESTRADA MEDIANTE LA INYECCIÓN LETAL POR LA POLICÍA NACIONAL E INJUSTAMENTE ENCERADA EN SUS DESQUICIANTES CÁRCELES Y PSIQUIÁTRICOS

ROSARIO AMPARITO GRANADOS "ULTIMA DESCENDIENTE DIRECTA DE LA PRIMERA HISTORIA NEGRA "GENOCIDA SISTEMATICA GENERACIONAL" DEL ECUADOR DE EXTERMINIO Y DESAPARICION DE LOS ARCHIMULTIMILLONARIOS GRANADO (S) CABEZAS [illegible] DE CRISTOS [illegible] GENOCIDAS SIS[illegible] [illegible] RREA D[illegible]

ORGANIZACIÓN DE LOS ESTADOS AMERICANOS: OEA-ONU-CIDH "NASA" FAE-CNT
Y SECTAS RELIGIOSAS EN ESPECIAL "LA IGLESIA CATÓLICA"
VERDADEROS "TERRORISTAS": GRANDES ASESINOS Y LADRONES
VERDADEROS DESTRUCTORES DE LAS PERSONAS Y LAS FAMILIAS
FALSOS DEFENSORES DE LOS DERECHOS HUMANOS UNIVERSALES
VERDADEROS EXTERMINADORES "GENOCIDAS SISTEMATICOS GENERACIONALES" DE LOS ECUATORIANOS Y LADRONES DEL ECUADOR

ORGANIZACIÓN DE LOS ESTADOS AMERICANOS

VERDADEROS TERRORISTAS, GRANDES ASESINOS Y LADRONES

FALSOS DEFENSORES DE LOS DERECHOS HUMANOS UNIVERSALES

Necesito ponerme en contacto urgentemente con ustedes: para realizar la más impactante divulgación del Siglo.

3 mensajes

rosario amparito granadod <alfinlibredehitler@gmail.com> mar, 22 de enero de 2019 a las 03:15
Para: ufo-spain.com@gmail.com

Soy Rosario Granados: la última sobreviviente del mayor genocidio del mundo cometido por los Estados Unidos de Norteamérica, desapareciendo sistemáticamente sin dejar rastros de TODA mi archimultimillonaria familia: para robarle su MEGA FORTUNA a mi abuela señora Celia María Cabezas Bueno LANDÁZURI: quien era practicamente la dueña originaria de la ciudad de Quito, capital del Ecuador.
Siendo una de las más horrorosas estrategias maquiavélicas de estos avezados más grandes criminales-megaladrones-violadores de niños tiernos desde recién nacidos: como lo único que son LAGARTOS verdaderos más grandes terroristas EE UU, que para consolidar este mayor crimen de Estado del mundo e iniciar la invasión o robo sistemático de los países hasta de todo el planeta Tierra: comenzando por el Ecuador; para lo cual, me han hecho tener dos hijos extraterrestres descendientes de las primeras familias de TERRORISTAS Fierro Cañas (guachimanes traidores de mi abuela Celia: como malos cuidadores de su hacienda "El Batán") mediante inseminación artificial ET, y el otro hijo del primer sicario ashkenazi Otto Baldus Newman: formado y dejado por el mayor sicópata "GENOCIDA" Adolf Hitler en la ciudad de Quito, justamente para que lidere este primer mayor genocidio sistemático sin dejar rastro de mi archimultimillonaria familia GRANADOS CABEZAS-LANDÁZURI en el Ecuador y el Universo.
Historia narrada en mi libro que está a mi nombre:como: facebook rosario amparito granados, como también adjunto el siguiente último escrito enviado a mis hijos: acerca de una reunión informal que tuve con dos extraterrestres marcianos: en donde es importante incluir la aseveración que hizo uno de los extraterrestres al decirme que "los Estados Unidos sólo les están utilizando a los indios para hacernos robar el Ecuador, porque en Norteamérica: indio que se les pone por delante indio que es eliminado de un disparo "plin" en la cabeza": incluso señalando la mitad de las cienes ANTES LOS HAN EXTERMINADO A LOS NATIVOS
Reitero mi importante necesidad de ponerme en contacto con ustedes: coincidiendo en lo trascendental que también significa para mí que se realice la inmediata divulgación total y definitiva de esta macabra "PRIMERA HISTORIA NEGRA GENOCIDA DE LOS ESTADOS UNIDOS DE NORTEAMÉRICA, COMETIDA DESDE EL INICIO DE LA GLOBALIZACIÓN DE SU CORRUPCIÓN-TERRORISMO MUNDIAL, A TRAVÉS DEL ESTADO ECUATORIANO", con cuyo modelo se pretende exterminar sistemáticamente a toda la humanidad y hacernos robar nuestro maravilloso planeta Tierra: PARAÍSO TERRENAL.
POR favor contáctemen a través de mi mail adjunto, o llamándome a mis teléfonos: 3340 326 o 0984405336.

——— Forwarded message ———

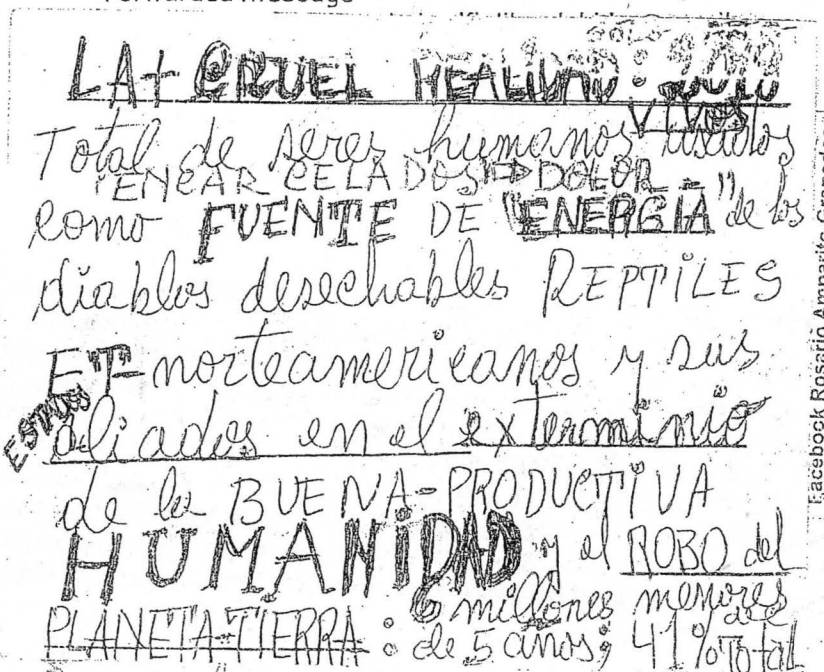

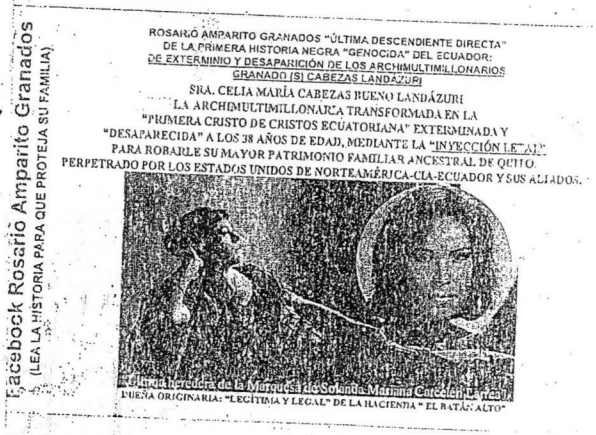

Estoy completamente consciente que toda la situacion que envuelve a este mayor crimen de lesa humanidad cometido por los Estados Unidos de Norteamerica: que junto con el Vaticano son el mismo IMPERIO ROMANO: IMPERIO DE DIABLOS REPTILES, LAGARTOS EXTRATERRESTRES más grandes criminales sanguinarios: asesinos seriales y MEGAladrones del universo: que planean exterminar a toda la normal, buena, productiva humanidad para robarse el planeta TIERRA. Siendo una de las opciones mandándonos a otros planetas, como por ejemplo a MARTE: como comida, para sus locuras de perversiones sexuales, y o para las máximas atrocidades de daños genéticos de la especie humana en manos de estos abominables, asquerosos, repugnantes reptiles demonios VAMPIROS, GRINDIOS CANÍBALES.

Pero como les dije el otro día por teléfono a tí y a tu hermano Renzo: increíblemente fueron los mismos marcianos, que iban todos los días a la Plaza de la INDEPENDENCIA, quienes me dijeron que "ahora mismo el tema más delicado que tienen por resolver los Estados Unidos: es el que tienen conmigo", y que de hecho me tienen que resolver entregándome a mi familia y nuestra fortuna, y es así Juan José: me tienen que entregar a toda mi familia GRANADOS CABEZAS "DESAPARECIDA SIN DEJAR RASTRO DE SU MARAVILLOSA EXISTENCIA EN EL PLANETA TIERRA; de la misma manera, devolverme todo nuestro patrimonio familiar ancestral más grande e importante de la ciudad de Quito y del Ecuador, para comenzar todo "El Batán"; por consiguiente, que comiencen los Estados Unidos de Norteamérica por sacar todas sus sartas de ladrones camuflados como multinacionales automovilísticas: desde la FORD, CHEVROLET, DODGE, CHRYSLER y sus más importantes asociados: desde la Mercedes Benz, BMW, VOLKSWAGEN, AUDI (y otras marcas como Hyundai: hasta robándonos nuestros legítimos terrenos por medio de los reptiles LAGARTOS extraterrestres, traidores y malos vecimos Patricio Godoy y Margoth Parada, hasta sus nombres pertenecen a la primera banda mafiosa de estos extraterrestres más grandes criminales y ladrones: como mismos hechos en labortorios- fábricas de ladrones de países: made in USA-ALEMANIA, tal como fue confirmada por la misma Margoth): "asociados" en el ROBO DE TODA NUESTRA PATRIA ECUADOR, no sólo de mi patrimonio familiar: del que estoy legamente posesionada en el Registro de la Propiedad con el número 244022, desde hace tres años.

Finalmente lo que les exijo a ustedes mis dos hijos Renzo Baldus y a tí Juan José Fierro GRANADOS: es que NO interfieran en el ejercicio de mis justos derechos al hacer efectiva mi posesión física de todos mis bienes que legalmente me pertenecen: por derecho, justicia y razón; aunque ustedes estén PROGRAMADOS PARA CONSOLIDAR ESTE MAYOR CRIMEN DEL MUNDO Y MEGAROBO DEL SIGLO: COMETIDO POR LOS ESTADOS UNIDOS DE NORTEAMÉRICA (a través del ESTADO ECUATORIANO)"DESAPARECIENDO EN FORMA FORZADA, POR TANTO, SIN DEJAR RASTRO DE TODA MI ARCHIMULTIMILLONARIA FAMILIA GRANADOS CABEZAS. Después de todo, considero que a pesar de la realidad de esta tan enmarañada, programada trágica-macabra historia; yo les crié a ustedes con bastante amor y hasta sacrificándome; y de lo que también estoy completamente segura es que nunca jamás les enseñe hacer ningún tipo de maldad y menos daño al prójimo; y que los horrores que nos han pasado tanto a mis pobrecitos padres, hijos y a mí: han sido parte de esta horrorosa forma de gobernar de estos monstruos políticos, graves enfermos siquiátricos: sicópatas-sociópatas que se han sabido nutrir del dolor de la humanidad; por consiguiente, sólo han sabido vivir programando y manipulando sus máximas atrocidades a sus pobres, inocentes CRISTOS: normalmente dejados para esos fines sin nadie de sus ancestros progenitores.

Estos son mis primeros y mayores únicos deseos que espero que se respeten y cumplan para este año 2019: para bien tanto de mi poquísima familia únicos sobrevivientes de los GRANADOS , como para bien de todos los ecuatorianos: representantes del respeto a la humanidad y a nuestro PLANETA TIERRAverdadero PARAÍSO TERRENAL

——— Forwarded message ———
From: rosario amparito granadod <alfinlibredehitler@gmail.com>
Date: mar, 1 de enero de 2019 14:27
Subject: Hola mi querido hijo Juan José mis mejores deseos porque el 2019 sea un muy buen año.
To: Juan Jose Fierro <Juanjofierro@hotmail.com>

Por onsiguiente quiero comenzar pidiéndote que nada de planear ningunas más atrocidades contra nadie y menos contra nosotros: tu hermano Renzo y yo, como los últimos sobrevivientes de los primrros CRISTOS DE CRISTOS GRANADOS CABEZAS: desaparecidos del planwta tierra sin dejar rastro; Pero que obviamente tu maldita familia de guachimanes traidores de mi abuela CELIA saben qué es lo que hicieron con ella y con toda mi familia: por consiguiente les pido, ordeno y exijo que me devuelvan ya y de una vez por todas: desde a mis bisabuelos MARQUÉS MINERO RAFAEL CABEZAS Y ADELAIDA BUENO LANDÁZURI, desparecidos durante 1921, 1923 para en 1924 desaparecerle a su ARCHIMULTIMILLONARIA hija, mi abuela Celia María Cabezas Bueno, a mi abuelo Víctor Manuel Granados Guarnizo y a su PRINCESA Lida Victoria Granados Cabezas; luego a todos sus únicos sobrevivientes GRANADOS CABEZAS: como fueron mi padre Jorge Enrique Granados Cabezas y mi santo hermano Fernand Granados borrados sistemáticamente sin dejar rastro

---

rosario amparito granadod <alfinlibredehitler@gmail.com> mar, 22 de enero de 2019 a las 03:18

DRA. ROSARIO AMPARITO GRANADOS

Quito, 30 de Marzo de 2022

SEÑOR DR. IVÁN SAQUICELA RODAS

PRESIDENTE DE LA CORTE NACIONAL DE JUSTICIA DE LA REPÚBLICA DEL ECUADOR.

Ciudad

De mi consideración:

Me dirijo gentilmente a Ud. Dr. Iván Saquicela Rodas para en "HONOR" al alto cargo que representa: solicitarle se digne dictar sentencia favorable a mi persona, en las siguientes causas LEGALES que las presento ante Usted, **como la autoridad competente en este caso de trascendental importancia que debe ser resuelto con carácter urgente en consideración al gravísimo peligro en que se encuentra mi persona: mi salud y mi propia VIDA todos los días: en calidad de última súper sobreviviente descendiente directa GRANADOS CABEZAS "HEREDERA UNIVERSAL" DE LAS MARQUESAS MARIANA CARCELÉN LARREA Y DE MI ABUELA CELIA MARÍA CABEZAS BUENO LANDÁZURI: DUEÑAS ORIGINARIAS DE LA CIUDAD DE QUITO; y por consiguiente, LAS VERDADERAS ARCHIMULTIMILLONARIAS ECUATORIANAS; PRIMERAS FAMILIAS TRADICIONALES-LATINOAMERICANAS SUCRE CARCELÉN Y GRANADOS CABEZAS LANDÁZURI DESAPARECIDAS SIN DEJAR RASTRO (COIP, ARTÍCULO 83-84). DANDO ASÍ LOS ESTADOS UNIDOS DE NORTEAMÉRICA, CIA AL INICIO DEL EXTERMINIO SISTEMÁTICO DE LA RAZA HUMANA Y A LA CONSECUENTE INVASIÓN Y ROBO SISTEMÁTICO DE LOS PAÍSES HASTA COMPLETAR CON TODO EL PLANETA TIERRA Y HASTA DEL UNIVERSO**; convirtiendo de esta forma a la ciudad de Quito y el Estado Ecuatoriano en el núcleo de su crimen internacional organizado, y del plan más diabólico de estos bárbaros salvajes norteamericanos con sus homólogos secuaces, cómplices y encubridores clonados indios nativos atroces copropietarios del **"TERRORISMO "EL GRAN HERMANO" GLOBALIZADO: A NIVEL UNIVERSAL E INTEGALÁCTICO**.

La situación es que además de los innumerables atropellos de los que estoy siendo víctima a diario de parte de los traidores-malos vecinos y que se encuentran descritos en este oficio y en las denuncias anexas, en las que describo sobre los tres ataques de los que he sido víctima en el parqueadero del edificio Twin Diamond Norte: con acciones criminales contra mi persona (además de contra mi departamento, auto, equipos electrónicos y eléctricos que casi todos los tienen destruídos-dañados) principalmente de parte de los reptiles demonios que según mis conocimientos y percepción corresponden a clones de la raza extraterrestre llamados grises: de diablos-brujos vampiros Patricio Godoy con su mujer bruja satánica-hechicera Margoth Parada: sicarios matones asesinos seriales "GENOCIDAS DE LOS ECUATORIANOS. QUE PERTENECEN A LA BANDA ORIGINARIA DE CRIMINALES MÁS PELIGROSOS, PRINCIPALES TRAIDORES DE LA RAZA HUMANA Y PRIMEROS VENDE PATRIAS HASTA VENDIENDO EL PROPIO PLANETA TIERRA: COMO SON RAFAEL CORREA DELGADO, ALEXIS MERA GILER, **"KARL" OTTO ALFREDO BALDUS CON SUS DOCE HERMANOS, EN ESPECIAL, CÉSAR BALDUS, ALIAS "CHISPO": "PROGRAMADOS CABEZAS" CON SUS NEGRAS MISIONES DE DESAPARECERNOS COMO SUS "CRISTOS" A LOS VERDADEROS ARCHIMULTIMILLONARIOS ECUATORIANOS GRANADOS CABEZAS-LANDÁDURI, EN DIRECTA COORDINACIÓN CON SUS ÍNTIMOS AMIGOS "HERMANOS DEL TERRORISMO UNIVERSAL EL GRAN HERMANO" CARLOS MONCAYO Y FRANCISCO MONCAYO, ALIAS "PACO" ASÍ ALCALDE REELECTO DE LA CIUDAD DE QUITO, CON SU ESPOSA Y CUÑADA ALICIA ROLDÁN; FABIÁN FIERRO CAÑAS CON SU ESPOSA MARÍA MAGDALENA AGUIRRE CASTILLO; FEDERICO VEINTIMILLA CHIRIBOGA. JUAN ELJURI VS UNA DE SUS PRINCIPALES BRAZOS DERECHOS COMO MI ASESINA SANGUINARIA PREDILECTA NELLY BASANTES DE ESCORZA (MÁS TRAIDORA Y MALA "PROGRAMADA COMPAÑERA DESDE PRIMER GRADO" QUIEN MUERE POR SER LA AUTORA DE MI SECUESTRO, SANGRIENTO ASESINATO Y DESAPARICIÓN SIN DEJAR RASTRO LLEVÁNDOME**

ELLA MISMA A LAS BASES SECRETAS SUBTERRÁNEAS MILITARES-POLICIALES EEUU, CIA). ANDY Y GUILLERMO WRIGHT VALLARINO: ASÍ PROPIETARIOS DE LA CADENA DE COMERCIALIZACIÓN MÁS GRANDE DE ALIMENTOS SUPERMAXI, EX TIENDA LA FAVORITA. DE LA MISMA FORMA QUE EL MAYOR MAFIOSO FIDEL EGAS CON SU ESPOSA LUCIANA CALERO": GERENTES PROPIETARIOS DEL BANCO PICHINCHA. Y OTROS MAFIOSOS CRIMINALES VULGARES "MATONES SERIALES" COMO GUSTAVO FIGUEROA ARIAS; LUIS CUESTA BASTIDAS CON SU CUÑADO "PACÍFICO" DE LOS REYES; ALFONSO ESPINOZA DE LOS MONTEROS: ASÍ DISFRAZADO DE PERIODISTA VITALICIO DE CANAL 8 TV. IVÁN MORENO GALÁRRAGA TAMBIÉN ASÍ RECTOR VITALICIO DE LA ESPOCH, CON SU MUJER CHINA DE NOMBRE FRANCIA. JUAN Y EMILIO ISAÍAS, CARLOS LARREÁTEGUI Y MARÍA SALVADOR CHIRIBOGA EN COORDINACIÓN CON LA SECTA RELIGIOSA IGLESIA CATÓLICA ENTRE QUIENES TIENEN ILEGALMENTE SUS SICARIATOS DE SECUESTRADORES Y MATONES SERIALES "GENOCIAS DE LA RAZA HUMANA" EN LAS CASAS DE MI HACIENDA CAMUFLADOS COMO COLEGIOS NUESTRA SEÑORA DEL ROSARIO Y EL BORJA 2. TODOS ESTOS AVEZADOS DELINCUENTES NO SON MÁS QUE MEGALADRONES DE CIENTOS DE HECTÁREAS DE MI "HACIENDA EL BATÁN". QUIENES ENTRE OTROS MILLONES DE MAFIOSOS "GÁNGSTERES GENOCIDAS HAN ÇOMENZANDO CON ESTA **"ESTRATEGIA CLAVE"** DE "DESAPARECER SISTEMÁTICAMENTE SIN DEJAR RASTRO A LOS TODOS VERDADEROS DUEÑOS DE LOS PATRIMONIOS FAMILIARES, PRINCIPALMENTE ANCESTRALES COMO EL DE MI ARCHIMULTIMILLONARIA ABUELA CELIA MARÍA CABEZAS BUENO-LANDÁZURI" PARA INVADIR CON MAYOR FACILIDAD LOS PAÍSES Y ROBARSE SISTEMÁTICAMENTE LATINOAMÉRICA Y HASTA TODO EL PLANETA TIERRA: COMENZANDO POR MI LEGÍTIMA CIUDAD DE QUITO, QUE JUSTAMENTE INCLUYE **"LA SÚPER BIEN UBICADA HACIENDA EL BATÁN" "LA FAVORITA" DE MI ABUELA CELIA: YDONDE LE HABÍA GUSTADO PERMANECER LOS POCOSAÑOS QUE LE PERMITIERON VIVIR HASTA LOS 37 AÑOS DE EDAD: EXACTAMENTE CUANDO NACIÓ MI PADRE JORGE ENRIQUE GRANADOSCABEZAS, DEJADO DE QUINCE DÍAS DE NACIDO SIN NADIE NI NADA COMO ESTRAATEGIA PARA CONVERTIRLE TANTO A ÉL COMO A NOSOTROS SUS DOS HIJOS GRANADOS Y HASTA A MIS DOS PROGRAMADOS HIJOS JUAN JOSÉ FIERRO GRANADOS Y RENZO PAÚL FIERRO GRANADOS CONJUNTAMENTE CON SUS SEIS HIJOS Y NIETO EN SUS PRINCIPALES MÁRTIRES-VÍCTIMAS CRISTOS DESTINADOS A PADECER LA EXTREMA INSACIABLE SED DE SUFRIMIENTO Y DOLOR DE SUS VERDUGO MATARIFES SÚPER ENVIDIOSOS FALSAMENTE DESCRITOS COMO FAMOSOS EMPRESARIOS ECUATORIANOS"** (reitero mi aseveración que entre todos estos delincuentes criminales megaladrones de países tienen ofrecido entregar nuestro planeta a los norteamericanos y a través de éstos a los millones de extraterrestres que también son bandas criminales de mercenarios especialistas no sólo en la invasión de países y planetas: sino en su total desctrucción hasta dejar completamente devastados y en total ruinas, escombros por donde pasan. Siendo también importante subrayar que estos sapos vividores, parásitos humanos INVASORES pertenecen a millones de otros planetas que son totalmente ajenos, diferentes y distantes "a miles de años LUZ" de nuestro verdadero paraíso terrenal Planeta Tierra).

En esta ocasión el presente persistente atentado criminal que denuncio es sobre esta pareja de delincuentes sanguinarios asesinos en serie Patricio Godoy y Margoth Parada "VEGETALES GENOCIDAS: ENFERMOS SIQUIÁTRICOS, DEPRAVADOS SEXUALES CON LA ÚNICA NEGRA MISIÓN DE BORRARNOS A LA RAZA HUMANA: COMENZANDO POR LAS FAMILIAS TRADICIONALES ARCHIMULTIMILLONARIAS ECUATORIANAS SUCRE CARCELÉN Y GRANADOS CABEZAS-LANDÁZURI" Y AHORA A MÍ COMO LA ÚLTIMA SÚPER SOBREVIVIENTE DE AMBAS FAMILIAS Y SU "HEREDERA UNIVERSAL": LEGÍTIMA Y LEGAL DUEÑA DE LA CIUDAD DE QUITO: para por medio de estos DIABLOS VAMPIROS DEMONIOS GODOY PARADA poner FIN al mayor crimen de estado del mundo en base al cual se formaron los Estados Unidos de Norteamérica, **CIA** y toda su corrupta estructura de criminales-matones-carniceros sanguinarios universales camuflados como instituciones públicas y privadas u organismos internacionales desde sus propios ESTADOS Y FUERZAS ARMADAS TRANSNACIONALES: tal como está descrito desde en el título y en el contenido de mi libro.

Patricio Godoy y Margoth Parada y toda su zángana, criminal, aprovechadora familia que están pagados con ficticios trabajos en las multinacionales más seguro de vida: de ETERNA VAGANCIA Y FLOTANDO EN LAS NUBES ROSAS, y obviamente pagados con altos sueldos vitalicios como guachimanes EEUU, **CIA** durante cien años: camuflados de falsos copropietarios del departamento No 6 del edificio Twin Diamond Norte) denunció que el día viernes 4 de febrero del 2022, a las 11:40 AM volví a ser atacada por tercera vez por este verdadero monstruo depredador humano Patricio Godoy quien había bajado antes que yo para esperarme detrás de la puerta

del ascensor y amenazarme directamente en mi cara diciéndome textualmente **"te voy a pegar verás"**; y reitero en mi aseveración que sería "a desaparecerme sin dejar rastro" como a toda mi distinguida familia GRANADOS CABEZAS-LANDAZURI (que los borraron por completo del Planeta Tierra desde a todos sus ancestros progenitores como a sus descendientes directos durante seis generaciones: hasta pretenden desaparecer totalmente nuestra finísima genética, distinguidos apellidos, correspondientes certificados y hasta quemando las fotos. Tal como hicieron entre todos estos criminales traiores vecinos durante los cinco secuestros que ejecutaron conmigo durante la presidencia del mayor sicópata criminal terrorista universal "GENOCIDA SISTEMÁTICO DE LAS MEJORES PERSONAS Y MÁS PRODUCTIVA HUMANIDAD" Rafael **"Javier"** Correa Delgado cuando incluso quemaron todas las fotos que tenía en la sala y corredores de mi departamento puestas en unos bellos marcos y la foto de mi bellísima-todopoderosa abuela Celia hecha una gigantografía; en cuyo reemplazo lo habían puesto una macabra litografía de Salvador Dalí: demasiado explícita de cómo me quieren asesinar y tan brutalmente desaparecerme a mí: hasta borrar nuestra maravillosa-súper productiva-creativa genética de la FAZ DE LA TIERRA) transformándonos a toda mi preciosa famlia en LOS VERDADEROS MÁRTIRES CRISTOS DE CRISTOS DE LOS ECUATORIANOS Y DEL MUNDO ENTERO: COMO PRINCIPALES VÍCTIMAS DE LOS MÁXIMOS SENTIMIENTOS NEGATIVOS DE ODIO, ENVIDIA Y DESPRECIO POR LO BELLOS, NATURALES E HIPER PRODUCTIVOS HUMANOS; expresado así sus mayores zañas dignas sólo de estos especímenes como propios espectros, engendros del demonio SATANÁS como propias serpientes-culebras venenosas creadas por los grindios salvajes canívales-VAMPIROS HEMOFÍLICOS NORTEAMERICANOS en sus laboratorios de productores de estos monstruos-fenómenos depredadores de la raza humana: hasta programando mi brutal asesinato en rituales satánicos sanguinarios productores de adrenocromo para estos monstruos diablos reptiles disfrazados de humanos "ILUMINATIS": ILUMINADOS en el terrorismo universal de destrucción de todo lo que tocan y que llevan a cabo entre otros lugares: en sus bases secretas subterráneas de sus principales despostaderos humanos como por ejemplo en el Área 51; Marte y o Denver Colorado, tal como detallo en los oficios anexos y en mi libro pidiendo ayuda a la ciudadanía ecuatoriana y describiendo una pequeña parte de las torturas a las que fui sometida durante mi último secuestro: en las páginas: 47 a 120 y 1097 a 1108 de mi libro titulado: **"ESTADOS UNIDOS DE NORTE AMÉRICA: AUTORES DEL MAYOR CRIMEN DE ESTADO DEL MUNDO CONTRA LA HUMANIDAD Y MEGA ROBO DEL SIGLO, CON EL CONSECUENTE EXTERMINIO Y DESAPARICIÓN SISTEMÁTICA DE LOS ARCHIMUTIMILLONARIOS GRANADOS CABEZAS-LANDÁZURI EN EL ECUADOR"**, que se encuentra publicado en: **facebookrosarioamparitogrnados.**, desde hace seis años.

Por otra parte, también pido las sanciones legales correspondientes: civiles y penales contra las familias de principales criminales sanguinarios Mílton Zurita y Miriam Manosalvas: quienes como propios malos vecinos y verdaderos traidores de los ecuatorianos-vende patrias, también pagados como asesinos a sueldo por los Estados Unidos de Norteamérica, **CIA** dirigidos a través del **GPS** y de los medios de comunicación las 24 horas de cada día: sobre todo dirigidos por el Pentágono; camuflados como copropietarios de la planta baja del edificio Twin Diamond) que actúan como otros de los principales reptiles-espías-carceleros desde el departamento de debajo de mi departamento: entre quienes tienen una especie de cárcel virtual electrónica con la que me encierran todos los días y noches: de **7:00 AM A 7:00 PM**. Además la semana anterior Mílton Zurita ya habiendo guardado su auto en el parqueadero y al sin justificación alguna darse retro: me chocó mi auto Mercedes Benz **SLK 230** produciéndole un ligero hundido y rayas, con la nota de **RIPLEY**, que cuando le reclamo: Mílton niega que me chocó; y su mujer Miriam que es una terrible descarada mafiosa-robot diabla sicaria más bien me va haciendo sus consabidas perversas señas diciendo que estoy loca, hasta cuando se subía al ascensor.

Siendo lo peor el día miércoles 9 de Febrero del 2022, a las 10:30 AM cuando entre todos estos traidores malos vecinos programaron mi secuestro y desaparición sin dejar rastro: con la dirección de las sicarias asesinas en serie "GENOCIDAS" Gladys Revelo de Portero (sicaria guachimana de todo lo que nos van robando los Estados Unidos de Norteamérica, **CIA** a los LATINOAMERICANOS, camuflada como copropietaria del **PH**) con su similar sicariasa madre de más de ochenta años pertenecientes a estas sectas malditas de las Fuerzas Armadas (que en la realidad son sicariatos de los EEUU, **CIA. COIP Sicariato.- ARTÍCULO 143**): que NO son otra cosa que las primeras más perversas familias mafiosas de: avezados criminales sanguinarios que nos robaron nuestra ciudad de Quito y que hasta tienen nuestras maravillosas-súper productivas "MEGAS HACIENDAS": Tambillo y "La Remonta": ubicadas en la población de Tambillo, convertidas en las primeras Escuelas de formación de estos monstruos criminales sanguinarios organizados como propios diablos VAMPIROS CANÍBALES-HEMOFÍLICOS: depredadores de la raza humana, depredadores del Planeta Tierra, especialmente **DEPREDADORES DE LATINOAMÉRICA (camuflando nuestra hacienda "Tambillo" como "BRIGADA DE INFANTERÍA No 13 , Batallón Vencedores" hasta con el típico emblema "Huesos y Calaveras de Adolf Hitler: quien capitanea los 5.000 millones de estos diablos-robots-sicarios "GENOCIDAS" a través del "GPS" de los celulares y computadoras vía satélite desde la Antártida en coordinación como sus máximos**

jefes-amos extraterrestres con sus comandantes supremos internacionales e intergalácticos como el diablo "Satanás No 1 Jesús: creador-dundador del CRISTIANISMO QUE ES EL FUNDAMENTO DE LA IGLESIA CATÓLICA y de estos corruptos sicariatos camuflados como ESTADOS: que se formaron violando todos nuestros DERECHOS HUMANOS Y VIOLANDO LOS PRINCIPIOS FUNDAMENTALES DE LA CONSTITUCION: ARTÍCULOS 1, 3 Y 5"). Siendo uno de sus principales HIJUES dDEL DIABLO SATANÁS JESÚS COMO SU BRAZO DERECHO: ASHTAR SHERAN Y SUS 13 FAMILIAS DE ILUMINADOS, PROMOTORES DE LA ONDA DE VIVIR DE VAGOS-HOLGAZANES-PARÁSITOS HUMANOS-SAPOS VIVIDORES 2.000 AÑOS: Y QUERIENDO HASTA INMORTALIZARSE, SÓLO FLOTANDO EN LAS NUBES ROSAS Y SIN JAMÁS MOVER NI UN DEDO. Jesús y Ashtar Sheran como principales piloto y copiloto de "LA NAVE INTERESTELAR SANANDA", una de sus millones de naves interestelares de las que se jactan poseer con todos los patrimonios que nos ROBAN estos delincuentes interestelares a sus pobres mártires víctimas mejores personas sacrificadas como sus "CRISTOS DE CRISTO" (y a través de estos criminales GENOCIDAS DE LOS MEJORES HUMANOS Y O MÁS QUERIDOS SERES HUMANOS: ES QUE LOS EEUU, CIA negociaron con los atroces indios nativos criminales-brujos satánicos a través de las primeras empleadas domésticas traidoras de mis jóvenes bellísimos abuelos Víctor Manuel Granados Guarnizo y Celia María Cabezas Bueno Landázuri exterminados desaparecidos sin dejar rastro como verdaderos "CRISTOS" a los 27 y 37 años por Georgina Carrillo en coordinación con los primeros terroristas peones y guachimanes traidores familias de cepas de secuestradores y asesinos seriales-en masa: MERA, BALDUS, FIERRO, MEJÍA-Y COMO SUS PRINCIPALES MATARIFES SANGUINARIOS DIABLOS DESPOSTADORES-DECAPITADORES PROCESADORES-HASTA EXTERMINARNOS Y DESAPARECERNOS SIN DEJAR RASTRO DE LOS PRÓSPEROS HUMANOS: LOS VERDUGOS CRIMINALES VIZUETE HEREDIA-VIZUETE MEJÍA ENCABEZADOS POR ABOMINABLE MONSTRUO ENANO MÁS MATÓN EDISON VIZUETE MEJÍA QUIEN SE JACTA DE SER FUNCIONARIO DEL ESTADO NORTEAMERICANO Y HASTA BRAZO DERECHO SUS HOMÓLOGOS MONSTRUOS LAGARTOS DISFRAZAOS DE PRESIDENTES DE TURNO DE LOS EEUU, CIA: QUE NO SON MÁS QUE PINCHES MATONES SANGUINARIOS DE LOS VERDEROS MUÑEQUITOS ARCHIMULTIMILLONARIOS; VERDADEROS REYES-MARQUESES-ZARES MÁS TODOS LOS INTELECTUALES, ARTISTAS, BELLOS, RICOS Y FAMOSOS DEL PLANETA TIERRA: COMENZANDO POR LAS FAMILIAS SUCRE CARCLÉN Y GRANADOS CABEZAS EN LATINOAMÉRICA. REITERO COMO ESTRATÉGICA CLAVE PARA INVADIR Y ROBARSE SISTEMÁTICAMENTE LOS PAÍSES Y TODO EL PLANETA TIERRA Y HACER SÓLO PLANETA DE ÉSTOS: DEJANDO MÁXIMO 2000 DE ESTOS HORRIPILANTES TERRORÍFICOS-TERRORISTAS RATAS DIABLOS BRUJOS SATÁNICOS: CANÍBALES VAMPIROS-HEMOFÍLICOS PUESTOS VARIOS TIPOS DE CHIPS, DROGADOS Y HECHOS CONTROL MENTAL HIPNÓTICO: POR CONSIGUIENTE, TOTALMENTE MANIPULADOS-CONTROLADOS Y DISPUESTOS A CUMPLIR LO QUE SUS AMOS ET-EEUU, CIA LES ORDENEN, DESDE EN CUANTO A LA ALIMENTACIÓN, VESTIMENTA, ESPOSAS, AMIGOS ….deporte, hobbies....todo lo que deben y NO hacer, decir....HASTA CUANDO LES TOQUE EL TURNO DE IR A SUS PROPIOS DESPOSTADEROS QUE LOS TIENEN MAYORMENTE EN SUS CIENTOS DE MILES DE CIUDADES Y BASES SECRETAS SUBTERRÁNEAS. Según uno de los primeros asesinados brutalmente por estos reptiles demonios Philip Schneider: científico, geólogo e ingeniero estructural del gobierno de los Estados Unidos: constructor de las bases quien fue asesinado y desaparecido sin dejar rastro por informar entre otros datos importantes sobre la existencia de extraterrestres trabajando hombro a hombro con los norteamericanos y ya en 1945 habían cientos de miles de ciudades y bases secretas subterráneas: 129 sólo debajo de los EEUU, CIA). Insisto todo capitaneado por los Satanases No1 Jesús y Ashtar Sherán: quienes todavía se jactan de vivir sólo dándose la vuelta al Planeta Tierra 16 veces cada día: cosechando patrimonios familiares y ejecutando millones de secuestros, violaciones principalmente de las mujeres SANTAS NIÑAS RECIÉN NACIDAS 50% cada día, menores de cuatro años y adolescentes preferentemente dejadas huérfanas como las tres veces GRANADOS CABEZAS en el Ecuador: "desprotegidas" de todos nuestros seres queridos: ancestros, padres, hermanos, hijos por los indios atroces camuflados como ESTADOS: disfrazados de policías, militares, médicos, profesores.....falsos empleados públicos; puesto que son sólo sicariatos de los norteamericanos y de sus países aliados en el ROBO del Planeta Tierra" que para esos FINES: de BORRAR: su verdadero trabajo son la ejecución de secuestros y desapariciones sin dejar rastro en primera instancia de las mejores personas, seres queridos y familias tradicionales para SACRIFICARNOS Y DESAPARECERNOS SISTEMÁTICAMENTE SIN DEJAR RASTRO COMO SUS VERDADEROS "PRIMEROS VERDADEROS CRISTOS DE CRISTOS" A TODA LA RAZA HUMANA: HASTA BORRAR NUESTRA VERDADERA HISTORIA DE SERES

SUPERIORES HECHOS POR DIOS: A SU IMÁGEN Y SEMEJANZA AL IGUAL QUE LA EXTRAORDINARIA NATURALEZA; POR TANTO, CREADORES DE TODO LO CONSTRUIDO EN EL PLANETA TIERRA. POR CONSIGUIENTE SU FIN ES ROBARSE EL PLANETA TIERRA Y CONVERTIR SÓLO EN PLANETA DE ESTOS HORROROSOS-TERRORÍFICOS-TERRORISTAS-DESTRUCTORES DE TODO LO QUE TOCAN Y POR DOONDE PASAN COMO PROPIOS DIABLOS SATÁNICOS SANGUINARIOS CANÍBALES VAMPIROS-HEMOFÍLICOS COMO MISMOS DEMONIOS: DEPREDADORES DE LA RAZA HUMANA Y DEL PLANETA TIERRA: HASTA DEJAR TOTALMENTE DEVASTADOS TODOS LOS PLANETAS POR DONDE LLEGAN: TAL COMO HAN HECHO CON LOS DEMÁS PLANETAS DE NUESTRO SISTEMA SOLAR, Y CON OTROS MÁS: POR EJEMPLO CON MARTE, JÚPITER, VENUS, SATURNO, NIBIRU, LAS PLÉYADES, ORIÓN, Z RETÍCULI; Y HASTA EN NUESTRO MISMO PLANETA TIERRA: CON VARIOS PAÍSES DE ÁRABIA Y EUROPA, DESDE LA MISMA ALEMANIA: QUE HA SIDO RECONSTRUÍDA CASI TOTALMENTE: ROBÁNDOSE PARA ELLO LAS MEGASFORTUNAS Y "PATRIMONIOS FAMILIARES ANCESTRALES DE CUANTÍA INDETERMINADA COMO EL DE MI ARCHIMULTIMILLONARIA ABUELA CELIA" OBRA DE LOS EEUU, CIA A TRAVÉS DE HITLER: PARA LO CUAL EXTERMINAN A NUESTROS PROGENITORES Y ANCESTROS COMO LOS MÍOS QUE FUERON DE LOS PRIMEROS VERDADEROS ARCHIMULTIMILLONARIOS LATINOAMERICANOS MÁRTIRES VÍCTIMAS SACRIFICADOS COMO SUS CRISTOS HASTA BORRADOS DEL PLANETA TIERRA, Y QUE PARA MÍ: A MIS ANCESTROS: CUYO RESUMEN DE SUS DESAPARICIONES CONSTA EN LA PÁGINA PRELIMINAR "PIDO JUSTICIA POR LA PRIMERA HISTORIA NEGRA GENOCIDA SISTEMÁTICA DEL ECUADOR" DE MI LIBRO: LOS DESPATRIARON A MARTE). Los Estados Unidos de Norteamérica, CIA usando la reivincicación del imperio romano: sacrificando publicamente en a las mejores personas; seres queridos (Nerón y Agripina); y o demás seres humanos-diablos robots militares: ofreciéndoles como máximo espectáculo-fiesta para el pueblo y noticias nacionales e internacionales hasta por 2000 años. Así nacieron los sicariatos estatales camuflados como ESTADOS especialistas en sus crímenes de Estado y o Delitos de Lesa Humanidad.- Artículo 89 del Código Civil Ecuatoriano. Siendo a través de los empleados públicos los expertos en su aplicación como propios Diablos robots ASESINOS EN SERIE Y EN MASA DE LOS MEJORES ECUATORIANOS, en especial y comenzando por los LEGÍTIMOS Y LEGALES PROPIETARIOS DE LOS BIENES: transformando nuestras propias maravillosas súperproductivas Haciendas como **"La Concepción de Tambillo":** cuyo nombre es justamente en honor a su legítima propietaria-dueña originaria: mi tatarabuela señora **Concepción** Landázuri Cabezas con su esposo: mi tatarabuelo señor Manuel Federico Bueno Valdés. Así como también nuestra Hacienda **"La Remonta"** transformada en la primera Escuela de clonación y formación de los diablos-robots asesinos en serie sanguinarios LAGARTOS "GENOCIDAS" POLICÍAS: MEGALADRONES DE **"TODO**: HASTA Y PRINCIPALMENTE MEGALADRONES SISTEMÁTICOS DE LOS PAÍSES DE LATINOAMÉRICA. Y SISTEMÁTICAMENTE ROBÁNDOSE TODO HASTA COMPLETAR CON EL ROBO DEL PLANETA TIERRA. **Los forajidos diablos robots policías quienes no son más que nuestros peones traidores disfrazados de policías para tales mortales propósitos: como propios reptiles DEMONIOS-BRUJOS-SATÁNICOS indios-atroces nativos traidores de los ecuatorianos (quienes también tienen construídas bases secretas subterránes de interconección satelital con Marte; como mediante sistemas de tubos, túneles y trenes de ultra alta velocidad conectados con el Área 51, la Antartida, mi ex "Hacienda El Batán: City Plaza VS City de Londres con la DIABLA LAGARTA TERRORISTA UNIVERSAL Isabel disfrazada de Reina de Inglaterra" e interconectadas entre todos con cientos de miles de otras ciudades y bases secretas sicariales subterráneas en todo el Planeta Tierra)**. Volviendo al tema objetivo del presente oficio-denuncia: sobre que Gladys Revelo de Portero programaba conjuntamente con su madre jefe sicarial utilizarle a uno de estos diablos policías: camuflado como conserge traidor Segundo Lema **Asadobay** para la ejecución de mi secuestro y desaparición sin dejar rastro (**Artículo 84 del COIP.- Desaparición forzada de la humanidad**: 30 AÑOS DE PRISIÓN PARA ESTOS DELINCUENTES CRIMINALES-MATONES SERIALES: JEFES CARNICEROS-SANGUINARIOS DE LOS INDIOS-ATROCES GENOCIDAS SISTEMÁTICOS HASTA DESAPARECIÉNDOME A MÍ, PARA DE INMEDIATO BORRARNOS A LOS ECUATORIANOS Y A LA RAZA HUMANA Y ROBARSE EL PLANETA TIERRA). En esta ocaasión planeando entre todos mi desaparición sin dejar rastro desde el propio edificio Twin Diamond Norte y haciendo uso de una ambulancia **"Metropolitana"** de mi ciudad de Riobamba. Como se puede ver claramente que casi todos los traidores vecinos de los edificios Twin Diamond Norte y Sur, por supuesto reitero mi aseveración, que sólo son unas sartas de estos vagos holgazanes MAFIOSOS VIVIDORES QUE AL ESTILO DE SUS INVENTORES-PROMOTORES COMO HITLER, JESÚS: CON SUS 13 FAMILIAS DE SECUESTRADORES TERRORISTAS **"GENOCIDAS EN SERIE Y EN MASA"** DESCENDIENTES ENTRE ELLOS DE SU BRAZO DERECHO ASHTAR SHERAN: ENTRE TODOS Y SUS SEGUIDORES QUIENES

TIENEN UN DENOMINADOR COMÚN Y ES QUE **NO** LES GUSTA TRABAJAR SINO SÓLO VIVIR FLOTANDO EN LAS NUBES ROSAS COORDINANDO LAS DESAPARICIONES FORZADAS DE LAS "PROGRAMADAS MÁRTIRES CRISTOS DE TODOS ESTOS DIABLOS VAGOS HOLGAZANES VIVIDORES-PARÁSITOS HUMANOS PERTENECINETES AL TERRORISMO UNIVERSAL-INTERGALÁCTICO DE LOS EEUU, **CIA** Y SUS PAÍSES ALIADOS EN EL ROBO DEL PLANETA TIERRA (Además sólo dedicados a vivir haciendo sexo, comiendo sin parar como propios vagos lagartos depredadores y o vampirizándonos a la raza humana; tal como me viven vampirizando a mí los repugnante diablos VAMPIROS DEMONIOS GODOY & PARADA: recargándose sus basuras de adefecios amorfos cuerpos de propios clones CHATARRAS-ARTIFICIALES-DESECHABLES serpientes-culebras VENENOSAS y recargándose sus destructivas baterías-cerebrutos absorviéndome-aspirándome desde mi propia mente-inteligencia-conocimientos-**PENSAMIENTOS**; mi maravillosa energía **VITAL** (electromagnética) para utilizar en la planificación de mi propio secuetro y desaparición sin dejar rastro) son mis principales parásitos humanos-vividores que todavía viven como nadie como REYES gozando del usufructo de mi MEGAFORTUNA: ellos y todas sus sartas de holgazanes hijues y delincuentes vividoras familias: entre todos quienes sólo viven planeando todos los días las máximas atrocidades contra mí, contra mis bienes en especial ahora contra mi auto; **ATENTANDO PERMANENTEMENTE CONTRA MI SALUD Y MI PROPIA VIDA: HASTA PROGRAMANDO MI TRÁGICA Y SANGRIENTA MUERTE PRINCIPALMENTE EN PROGRAMADOS ACCIDENTES DE TRÁNSITO PORQUE USANDO LA TECNOLOGÍA EXTRATERRESTRE DE TELETRANSPORTACIÓN TAMBIÉN SE METEN DENTRO DE MI AUTO Y MANIPULAN HASTA EL MOTOR CUANDO LES DÁ LA GANA: CONSTITUYENDO UN GRAVÍSIMO PERMANENTE ATENTADO A MI NORMAL EXISTENCIA; EN MI MARTIRIZADA, SACRIFICADA VIDA DE SÚPER PATRIOTA-LIBERTADORA DE TODA LA HUMANIDAD COMENZANDO POR MÍ MISMO: AL DESCUBRIR QUE HA SIDO PROGRMADA DESDE MI NACIMIENTO: COMO ECUATORIANA CRISTO No 1: A SER SACRIFICADA EN RITUALES SATÁNICOS SANGUINARIOS AL "ESTILO INCAICO": DE LOS BÁRBAROS SALVAJES NORTEAMERICANOS, CIA O IGLESIA CATÓLICA COMPLOTIZADOS CON SUS HOMÓLOGOS ATROCES INDIOS NATIVOS ESPECIALISTAS EN SUS "CRIMENES DE ESTADO O DELITOS DE LESA HUMANIDAD" DE DESAPARICIÓN FORZADA SIN DEJAR RASTRO DE SUS MÁRTIRES PROGRAMADOS CRISTOS: PUESTO QUE COMO PROPIOS CANIBALES NOS COMEN VIVAS; NOS INDUSTRIALIZAN DE MIL MANERAS Y O VENDEN A OTROS PLANETAS EN SUS ESPECIALIDADES DE LOS SICARIATOS ESTATALES: LAS RELACIONES INTERNACIONALES E INTERGALÁCTICAS; Y O USAN Y VENDEN DE MIL MANERA, Y O HASTA NOS ENTIERRAN PREFERENTEMENTE VIVAS A LAS MEJORES PERSONAS DE LA RAZA HUMANA**.

Siendo mi urgente pedido, exigencia y orden que además de las correspondientes LEGALES sanciones civiles y penales que se les debe imponer, requiero que sean sacados todos estos criminales de urgencia de los edificios Twin Diamond Norte y Sur: Comenzando `por Patricio Godoy y Margoth Parada; Mílton Zurita y MiriamManosalvas; las hermanas terroristas universales DIABLAS LAGARTAS hermanas María Eugenia y Alicia Calderón. Comenzando por Wilma Freire con su marido grindio Wather y Oscar Hurtado del edificio Twin Diamond Sur. Como también exijo que sean sacados de mi ciudad de Quito, en especial del "Batán"a los sicarios terroristas GENOCIDAS Graciela Capelo y Antonio Calderón con sus hijos Diego y Tatiana Calderón Capelo quienes son íntimos y hermanados en el terrorismo universal de DESAPARICIÓN DE LOS GRANADOS CABEZAS EN EL ECUADOR Y EL PLANETA TIERRA: con mis principales asesinos **"GENOCIDAS: Karl"** Otto-Alfredo Baldus Cabezas con su mujer bruja satánica Laura Calero Ramos e hijas Irene, Mónica y María Mercedes Baldus Calero y con sus esposos Ramiro Tinajeros y Marco Vinicio Almeida López). Entre todos quienes me tienen totalmente destruidos mi departamenteo y casa y constituyen un gravísimo peligro para mi existencia.

Así como exijo se les imponga una sanción económica de un millón de dólares en contra de los señores Olga Dávila Marquina y Charlee Jordan (Edificio Murano-"Jardines del Batán"), (Ver foto de los edificios **Twin Diamond Norte y Sur** y una nota al respecto en la página 1.137 de mi libro anexo y publicado en el facebook) por haberme vendido el departamento **No 3** del edificio **Twin Diamond Norte** (incluido con estos diablos CANÍBALES-VAMPIROS HEMOFÍLICOS TRANSILVÁNICOS: DEMONIOS-BRUJOS SATÁNICOS-MONSTRUOS VIOLADORES DE **TODOS** NUESTROS DERECHOS HUMANOS UNIVERSALES **(RECORDÁNDOLES QUE ESTÁN GARANTIZADOS COMO INVIOLABLES NUESTROS DERECHOS HUMANOS DE LIBERTAD EN LOS ARTÍCULOS 3 Y 66 DE LA CONSTITUCIÓN DE LA REPÚBLICA DEL ECUADOR.; Y SEGÚN EL COIP. ARTÍCULOS 179-80-81 VIOLACIÓN DE INTIMIDAD FAMILIAR Y DE LA PROPIEDAD PRIVADA COMO PARTE MEDUALR DE LOS CRIMENES DE ESTADO.- SANCIONADOS CON 30 AÑOS DE PRISIÓN TODOS LOS CRIMINALES**

CULPABLES. ARTÍCULO 89 DEL C.C. ECUATORIANO). Vampiros demonios-brujos-satánicos sobre los cuales insisto en mi aseveración que son propiedad de los terroristas universales-intergalácticos Estados Unidos de Norteamérica, **CIA: UTILIZANDO LA REIVINCICACIÓN DEL SANGUINARIO IMPERIO ROMANO O VATICANO CAMUFLADO COMO IGLESIA CATÓLICA (formados así los EEUU, CIA: para estos siniestos fines del extermiio de la raza HUMANA y el ROBO del Planeta Tierra, desde hace 246 años)**: y en este caso la familia Jordan Marquina sin comunicarnos de que existían estas bandas criminales clonados en sus laboratorios de éstos MEGALADRONES SISTEMÁTICOS DE PAÍSES DE LATINOAMÉRICA HASTA COMPLETAR CON LA TOTAL INVASIÓN Y ROBO DEL PLANETA TIERRA; como propios asesinos en serie "GENOCIDAS SANGUINARIOS DE LOS MEJORES ECUATORIANOS, EN ESPECIAL, Y COMENZANDO POR LOS DUEÑOS DE LOS PATRIMONIOS FAMILIARES: COMO EL DE LA TRES VECES ARCHIMULTIMILLONARIA: ABUELA SEÑORA CELIA MARÍA CABEZAS BUENO LANDÁZURI" (desaparecida de 37 años de edad).

Concluyo con mi confirmación sobre que todos los sicarios mencionados más los descritos en mis dos libros publicados so sicarios asesinos en serie "GÁNGSTERES GENOCIDAS DE LA RAZA HUMANA" pertenecientes al crimen internacional organizado y GLOBALIZADO por los Estados Unidos de Norteamérica, **CIA** (crimen internacional organizado: **Art. 369 del COIP**, hasta exterminar a las familias Sucre Carcelén y Granados Cabezas y robarnos nuestra LEGÍTIMA ciudad de Quito: 30 años de prisión para estos desalmados delincuentes; más la incautación de sus bienes malhabidos) que a través de estos **REPTILES LOCOS-VAMPIROS DEMONIOS, RATAS CON APARIENCIA HUMANA y utilizando la tecnología extraterrestre de teletransportación viven metidos día y noche en mi departamento haciendo desde mi propio dormitorio el núcleo de su criminal organización del TERRORISMO UNIVERSAL-INTERGALÁCTICO en una interminable cadena de sus consabidas locuras, maldades y atrocidades que comienzan por vampirizarme desde MI CEREBRO: CI-CONOCIMIENTOS-CONCIENCIA, ENERGÍA VITAL salud, alma, genética;** y espiando-rebuscando-robándose-destruyéndome absolutamente TODO lo que les dá la gana. Robándome especialmente mis PROGRAMADOS hijos, nietos y toda mi distinguida familia paterna para integrarles en sus peligrosísimas BANDAS MAFIOSAS DE CRIMINALES MERCENARIOS INTERGALÁCTICOS; siendo su propósito FINAL mi desaparición para terminar robándome mi ciudad de Quito de la que estoy legalmente posesionada en el Registro de la Propiedad con el **No** 244 022, e inscritass las ESCRITUAS en la Notaria 20 desde hace seis años, tal como demuestro con la copia de la escritura que consta en la portada y los correspondientes documentos que constan en mi libro publicado : facebookrosarioamparitogranados **(clic)**.

Atentamente

Dra. Rosario Granados
33 40 326 / 098 440 5336
MAIL: alfinlibredehitler @gmail.com

"ÚLTIMA HEREDERA UNIVERSAL DE LA "MARQUESA DE "SOLANDA" Y "VILLAROCHA" MARIANA CARCELÉN LARREA, EN REPRESENTACIÓN DE SU SUCESORA: MI ABUELA SEÑORA CELIA MARÍA CABEZAS BUENO LANDÁZURI": ÚLTIMA DUEÑA ORIGINARIA "LEGÍTIMA Y LEGAL" DEL MAYOR PATRIMONIO FAMILIAR ANCESTRAL DEL ECUADOR, QUE INCLUYE SU HACIENDA FAVORITA "EL BATÁN"; Y PRIMERA REINA DEL ASÍ FORMADO COMO REINO DE QUITO: POR LOS VERDADEROS DESCUBRIDORES DE AMÉRICA COMO FUERON LOS REYES DE ESPAÑA ISABEL DE CASTILLA Y FERNANDO DE ARAGÓN (EN REPRESENTACIÓN DEL IMPERIO ESPAÑOL), TRAVESÍA FINANCIADA HASTA CON LAS JOYAS PERSONALES DE ORO DE LA REINA ISABEL: PARA COSTEARLE LOS CUATRO PRIMEROS VIAJES REALIZADOS POR EL ALMIRANTE CRISTÓBAL COLÓN DESDE EUROPA (ESPAÑA) A AMÉRICA EN: 1492, 1493, 1498 Y 1502, HACIÉNDOSE ACREEDOR EL ALMIRANTE COLÓN A LOS TÍTULOS DE GOBERNADOR DEL "ASÍ LLAMADO" COMO VIRREINATO DE LAS INDIAS Y O VIRREYNATO COLOMBINO: TÍTULOS OTORGADOS POR LOS VERDADEROS REYES ISABEL Y FERNANDO A NOMBRE DE LA CORONA Y DEL IMPERIO ESPAÑOL. Una nota importante que considero trascendental dejar constancia es que tanto la Reina Isabel de Castilla (54 años) como el Almirante Cristóbal Colón (55 años) reinaron-gobernaron AMÉRICA tan sólo durante 13 años. Fueron los "VERDADEROS PRIMEROS CRISTOS" de estos salvajes indios criminales-sanguinaro: atroces nativos y sus homólogos grindios caníbales-vampiros-**"DRÁCULAS" norteamericanos, ingleses y "ashkenazis": judíos-alemanes-marcianos y sus ALIADOS EN EL EXTERMINIO HASTA BORRAR TODO RASTRO DE EXISTENCIA DE LA HUMANIDAD; Y HASTA BORRAR LA VERDADERA HISTORIA DE LA RAZA HUMANA CON LA CONSECUENTE INVASIÓN Y ROBO DEL PLANETA TIERRA, A TRAVÉS DE DEGENERADAS FAMILIAS MAFIOSAS DE "SICARIOS ASESINOS SERIALES-"GENOCIDAS" "LAGARTOS DEPREDADORES DE LA RAZA HUMANA": COMO MISMOS "GÁNGSTERES" SAPOS VIVIDORES-PARÁSITOS HUMANOS INTEGRANTES DEL "TERRORISMO UNIVERSAL-INTERGALÁCTICO EL GRAN HERMANO"** (aliados desde hace más de 500 años.....y muy posible hasta durante miles de años) esclavisándonos, violándonos y comiéndonos prefferentemente VIVOS a las mejores personas: verdaderos súper productivos-creativos-solidarios seres humanos; haciéndonos una completa carnicería tal como "PROGRAMAN" hacer conmigo todos los días: si es que me llegasen a secuestrar con la dirección de los diablos-satánicos masones -travestis-homosexuales de los Estados Unidos de Norteamérica, CIA o VATICANO (que hasta practican la ZOOFILIA: conviven con los animales bestias salvajes como ellos mismos son).

Observación: pido disculpas por las faltas ortográficas y o de caligrafía que son producidas por estos mismos diablos vampiros Godoy & Parada.